

Via Casale 6 - 84068 Casale di Pollica (SA) - 0974/270149
e-mail: manlio.pappacena@gmail.com

STUDIO TECNICO
ING. MANLIO PAPPACENA

COMUNE DI POLLICA
PROVINCIA DI SALERNO

LAVORI DI COMPLETAMENTO DELLA STRADA RURALE CANNICCHIO - COSTANTINOPOLI
- PROGETTO ESECUTIVO -

Elaborato N. **14** PLANIMETRIA STATO ATTUALE CON INDICAZIONE IMPIANTO PUBBLICA ILLUMINAZIONE - Scala 1/1.000

data: Settembre 2019

IL PROGETTISTA
Ing. Manlio Pappacena

II R.U.P.:
Geom. Domenico GIANNELLA

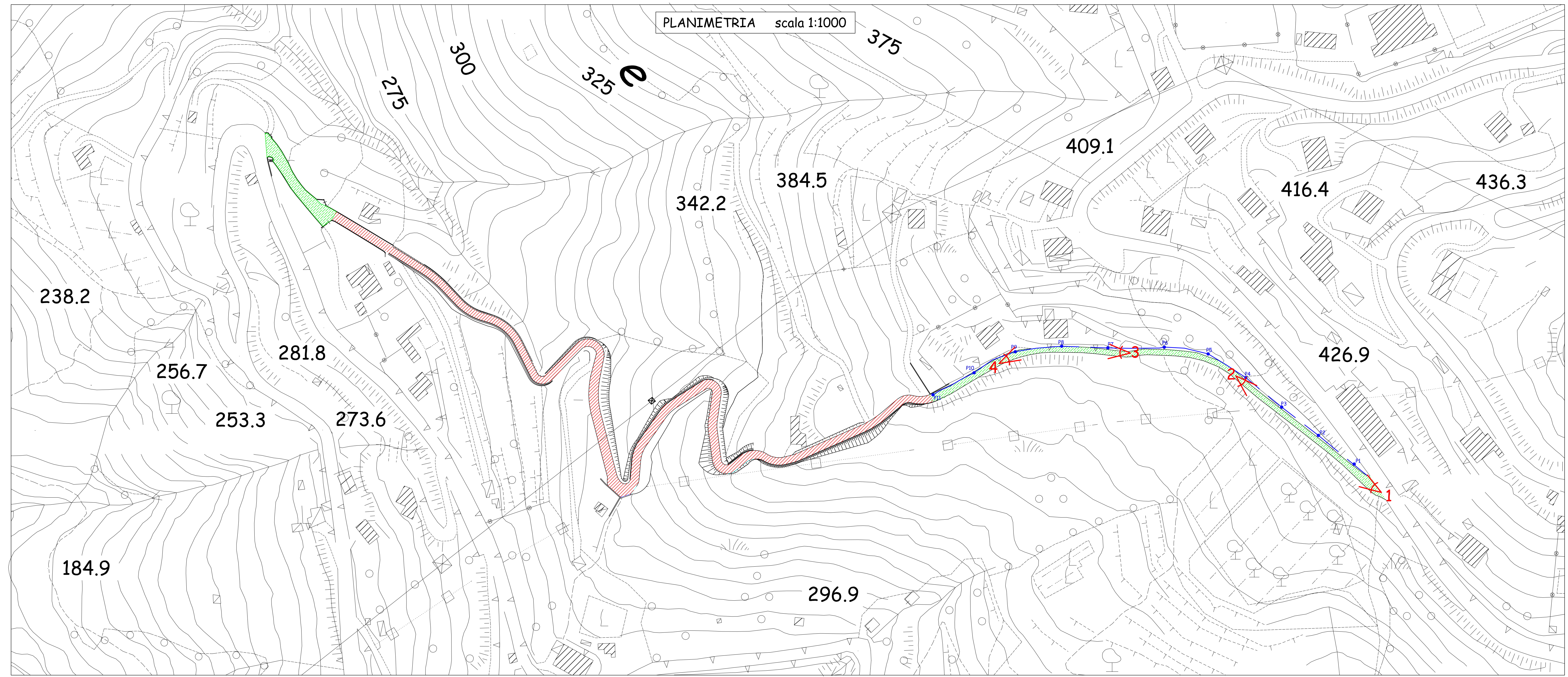

- TRATTO ESISTENTE PAVIMENTATO IN CONGLOMERATO BITUMINOSO
- TRATTO IN TERRA BATTUTA ESISTENTE DA SISTEMARE E PAVIMENTARE
- LINEA IMPIANTO PUBBLICA ILLUMINAZIONE
- PALI PUBBLICA ILLUMINAZIONE
- CONI OTTICI
- PUNTI DI SCATTO